CENTENAIRE DE LA SOCIÉTÉ DES MEMBRES DE LA LÉGION D'HONNEUR

100 ANS AU CŒUR DE LA NATION

CENTENAIRE DE LA SOCIÉTÉ
DES MEMBRES DE
LA LÉGION D'HONNEUR

100 ANS AU CŒUR DE LA NATION

LA CRÉATION DE LA LÉGION D'HONNEUR

La Légion d'honneur est créée en 1802 par Napoléon Bonaparte

Napoléon Bonaparte voulait instaurer une distinction universelle, tant pour les militaires que pour les civils

La Légion d'honneur est la **plus haute distinction nationale**

Elle est à la fois signe de **reconnaissance** et d'**engagement**

Les décorés s'engagent **au profit de la Nation**

« Si la Légion d'honneur n'était pas la récompense des services civils comme des services militaires, elle cesserait d'être la Légion d'honneur. »

Napoléon

CENTENAIRE DE LA SOCIÉTÉ
DES MEMBRES DE
LA LÉGION D'HONNEUR

100 ANS AU CŒUR DE LA NATION

GRADES ET DIGNITÉS DE LA LÉGION D'HONNEUR

Grades

Chevalier
Officier
Commandeur

Dignités

Grand officier
Grand'croix

Quatre promotions par an :

Promotions civiles :	Le 1er janvier et le 14 juillet
Promotions militaires :	juin/juillet (militaires d'active) novembre (réserve/anciens combattants)

POUR ÊTRE DÉCORÉ DE LA LÉGION D'HONNEUR, IL FAUT :

- Avoir rendu des services éminents à la Nation française
- Justifier d'un minimum de 20 ans d'activité professionnelle
- Avoir la nationalité française
- Les étrangers peuvent recevoir la Légion d'honneur mais ne sont pas membres de l'ordre

LE PROCESSUS DE DÉCORATION :

- La Légion d'honneur ne se demande pas
- Les ministres ont la responsabilité d'identifier les futurs décorés
- Ils s'appuient pour cela sur le corps social (parlementaires, maires, employeurs, responsables syndicaux ou associatifs …)
- Depuis 2008, tout citoyen peut proposer une personne pour une première décoration, avec le soutien de 50 signataires

LA LÉGION D'HONNEUR EST UNE DÉCORATION QUI ENGAGE :

« ***Les légionnaires œuvrent au bénéfice de la société et non dans leur intérêt exclusif.*** *Les décorés, dans toute la diversité de leurs activités, contribuent au développement de la France, à son rayonnement, à sa défense* »

LA SMLH, CENT ANS D'HISTOIRE

L'esprit de 1921

« ...faire revivre, au lendemain de la Grande Guerre, les anciennes cohortes de la Légion d'honneur sous forme de sections provinciales (...)

leur assurer en cas de besoin, aide et assistance, les rendre solidaires,

*pour **travailler**, dans **toutes les branches** de l'activité à **la gloire de l'ordre**, **au progrès**, à la **prospérité nationale**, à **la grandeur de la patrie**. »*

Jules Renault - Secrétaire général de la grande chancellerie en 1921

LA SMLH, CENT ANS D'HISTOIRE

- 26 septembre 1921

La Société de la Légion d'honneur (SLH) est créée
Son président est le général Dubail, alors grand chancelier

- 27 mars 1922

La SLH devient la SEMLH
Société d'entraide des membres de la Légion d'honneur

Elle est reconnue d'utilité publique

Son président est le Recteur Appell
Le grand chancelier devient président d'honneur

Général Dubail

Jules Renault

LA SMLH, CENT ANS D'HISTOIRE

« Développer, dans le pays, les sentiments d'honneur et de patrie, qui sont à la base même de l'institution de l'ordre national de la Légion d'honneur »

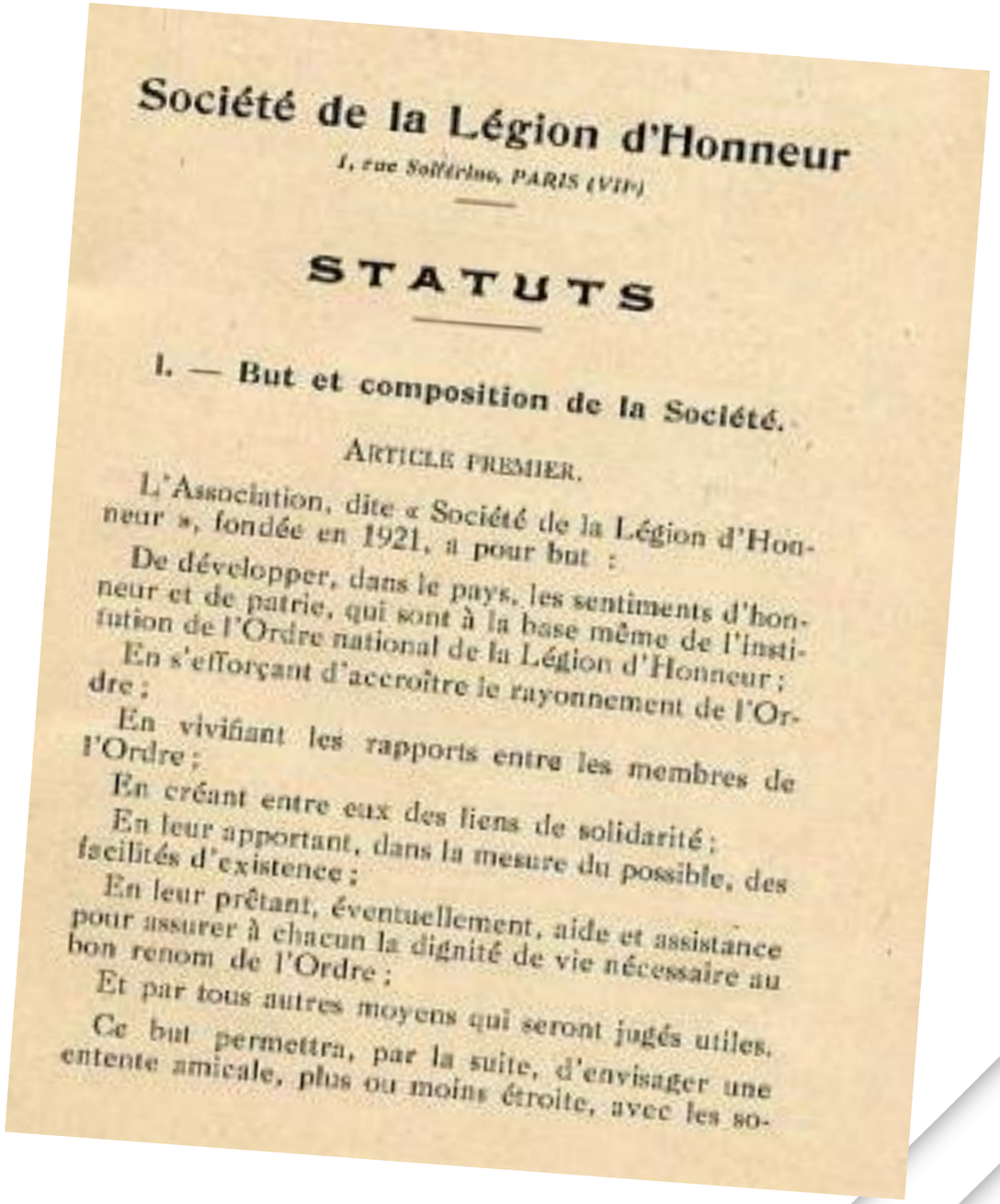

Société de la Légion d'Honneur

1, rue Solférino, PARIS (VIIe)

STATUTS

I. — But et composition de la Société.

ARTICLE PREMIER.

L'Association, dite « Société de la Légion d'Honneur », fondée en 1921, a pour but :

De développer, dans le pays, les sentiments d'honneur et de patrie, qui sont à la base même de l'institution de l'Ordre national de la Légion d'Honneur ;

En s'efforçant d'accroître le rayonnement de l'Ordre ;

En vivifiant les rapports entre les membres de l'Ordre ;

En créant entre eux des liens de solidarité ;

En leur apportant, dans la mesure du possible, des facilités d'existence ;

En leur prêtant, éventuellement, aide et assistance pour assurer à chacun la dignité de vie nécessaire au bon renom de l'Ordre ;

Et par tous autres moyens qui seront jugés utiles.

Ce but permettra, par la suite, d'envisager une entente amicale, plus ou moins étroite, avec les so-

LA SMLH, CENT ANS D'HISTOIRE

Le cadre institutionnel

Placée sous le haut patronage :

- du président de la République, grand maître de l'ordre de la Légion d'honneur
- et du grand chancelier de la Légion d'honneur

Les statuts de 2012

Article 2- Les buts de la SMLH

- **Concourir au prestige de l'ordre national de la Légion d'honneur** et contribuer au rayonnement des valeurs et de la culture de la France (...)
- **Promouvoir, dans la société française, les valeurs incarnées** par la Légion d'honneur et contribuer au développement de l'esprit civique et patriotique, notamment par des actions éducatives auprès de la jeunesse
- Participer à des activités ou actions de **solidarité nationale** tout en renforçant les liens **d'entraide** entre les membres

CENTENAIRE DE LA SOCIÉTÉ
DES MEMBRES DE
LA LÉGION D'HONNEUR

100 ANS AU CŒUR DE LA NATION

« Dans toute grande activité à caractère social, la réussite d'un projet commun est le fruit d'un objectif partagé qui donne du sens aux actes, d'une action dans la durée et d'une attention permanente… **SMLH 2030** est dans cet esprit le meilleur guide de conduite qui ait jamais existé
dans notre société. Utilisez-le ! Faites-le vivre ! Afin que nous puissions l'améliorer sans cesse au plus près des besoins des moins forts… »

Amiral Alain Coldefy
Président de la SMLH

CENTENAIRE DE LA SOCIÉTÉ
DES MEMBRES DE
LA LÉGION D'HONNEUR

100 ANS AU CŒUR DE LA NATION

LA FORCE DU MAILLAGE TERRITORIAL

La SMLH dispose d'un réseau national et international de 45 000 sociétaires qui font vivre quotidiennement le projet associatif SMLH 2030

- 128 sections
- 579 comités
- Présente dans 64 pays étrangers

- 45 000 sociétaires
- 970 « amis de la SMLH »

CENTENAIRE DE LA SOCIÉTÉ
DES MEMBRES DE
LA LÉGION D'HONNEUR

100 ANS AU CŒUR DE LA NATION

LE PROJET ASSOCIATIF SMLH 2030

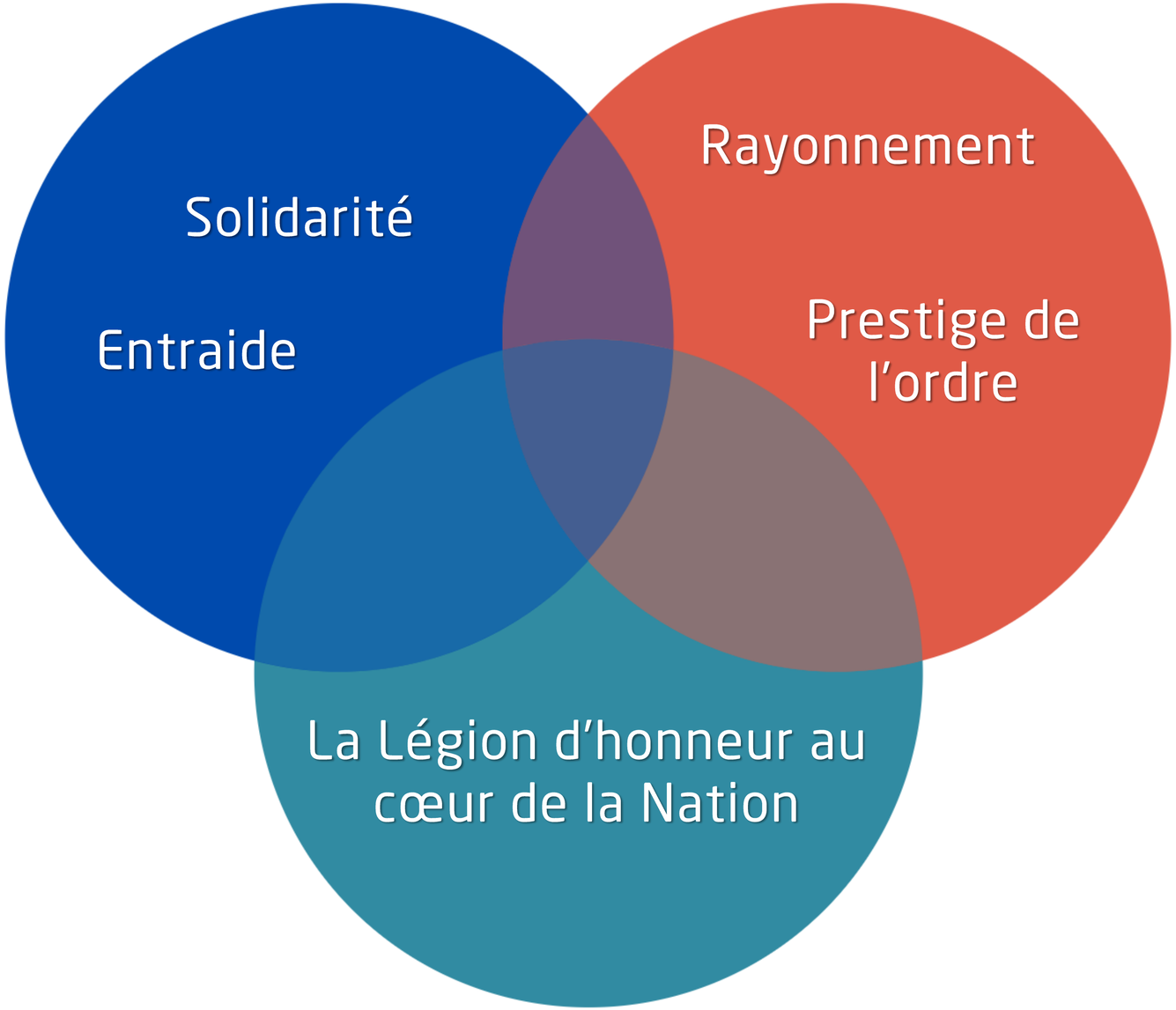

CENTENAIRE DE LA SOCIÉTÉ
DES MEMBRES DE
LA LÉGION D'HONNEUR

100 ANS AU CŒUR DE LA NATION

LES 4 CAUSES NATIONALES

La Légion d'honneur au cœur de la Nation

Valorisation de l'apprentissage et de la formation professionnelle

Des apprentis de tous les secteurs sont soutenus sous différentes formes par les sociétaires. Les sections organisent des prix, ou autres dispositifs, pour soutenir les apprentis et faire de l'apprentissage une voie d'excellence.

Accompagnement des candidats à la naturalisation

Délivrer des modules de formation destinés à préparer les candidats à l'examen : histoire de France, institutions, droits fondamentaux, droits des femmes, etc.

CENTENAIRE DE LA SOCIÉTÉ
DES MEMBRES DE
LA LÉGION D'HONNEUR

100 ANS AU CŒUR DE LA NATION

LES 4 CAUSES NATIONALES

La Légion d'honneur au cœur de la Nation

Soutien des jeunes méritants

La SMLH s'engage à l'échelle individuelle ou collective, dans le soutien et la motivation des jeunes citoyens qui affichent une volonté certaine d'avancer dans la vie.

Interventions dans les établissements scolaires

Les sociétaires s'engagent dans les établissements scolaires sur les thèmes de l'éducation citoyenne, la promotion des valeurs républicaines, la transmission de la mémoire et la laïcité.

CENTENAIRE DE LA SOCIÉTÉ
DES MEMBRES DE
LA LÉGION D'HONNEUR

100 ANS AU CŒUR DE LA NATION

LA SMLH EN 2019, C'EST :

123 958

Heures consacrées à nos missions

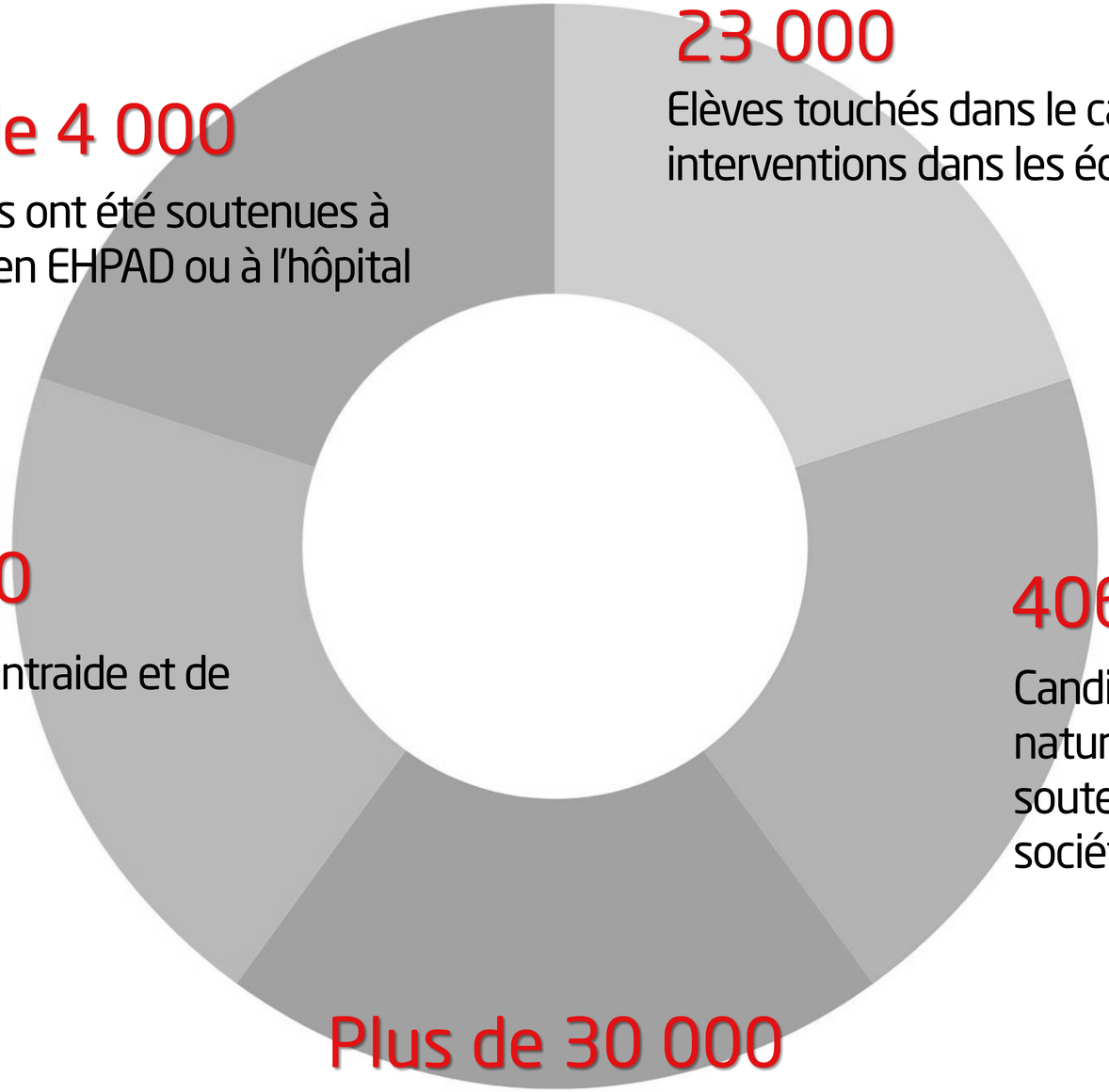

Plus de 4 000

Personnes ont été soutenues à domicile, en EHPAD ou à l'hôpital

23 000

Elèves touchés dans le cadre des interventions dans les écoles

11 580

Actions d'Entraide et de Solidarité

406

Candidats à la naturalisation soutenus par des sociétaires

Plus de 30 000

Jeunes accompagnés ou soutenus par nos sociétaires

CENTENAIRE DE LA SOCIÉTÉ
DES MEMBRES DE
LA LÉGION D'HONNEUR

100 ANS AU CŒUR DE LA NATION

LES PRIX DE LA SMLH

Ils sont destinés à récompenser des actions ou des œuvres qui portent haut les valeurs défendues par la SMLH

Le prix national de L'Honneur en action

Il est décerné tous les ans depuis 2010 à des projets portés par un ou plusieurs sociétaires

Tous les sociétaires peuvent présenter leur projet pour le prix de L'Honneur en action

Le prix Littéraire de la SMLH

Créé en 2004, il récompense chaque année, au printemps, une œuvre littéraire

Le prix national des apprentis

Chaque section sélectionne dans un cadre partenarial un apprenti qui sera primé par la SMLH
Le prix national est lancé en 2020

LA COHORTE

La Cohorte est le magazine trimestriel qui fait la promotion du projet associatif et met en lumière les actions des sociétaires français et étrangers

LE CENTENAIRE DE LA SMLH

Sous le haut patronage du président de la République

La SMLH fête son Centenaire en 2021 et 2022

Il a pour but de faire rayonner la SMLH et de valoriser les actions des sections

Le Centenaire de la SMLH s'appuie sur un grand nombre d'événements locaux mais aussi nationaux

Le rallye de la Jeunesse

Réception de **1 000 jeunes** à l'Hôtel national des Invalides (Paris 7e) pour l'organisation d'un rallye de la jeunesse

La Flamme du centenaire

La Flamme du soldat inconnu (Relais sacré) se déplace dans les villes de France

Elle est accueillie à l'occasion d'événements significatifs assurant la promotion du projet associatif de la SMLH

CENTENAIRE DE LA SOCIÉTÉ
DES MEMBRES DE
LA LÉGION D'HONNEUR

100 ANS AU CŒUR DE LA NATION

OÙ RETROUVER LA SMLH ?

Le site Internet

Le site Internet de la SMLH actualise quotidiennement son contenu, en relation directe avec les sections. On y retrouve également les temps passés et à venir de la SMLH

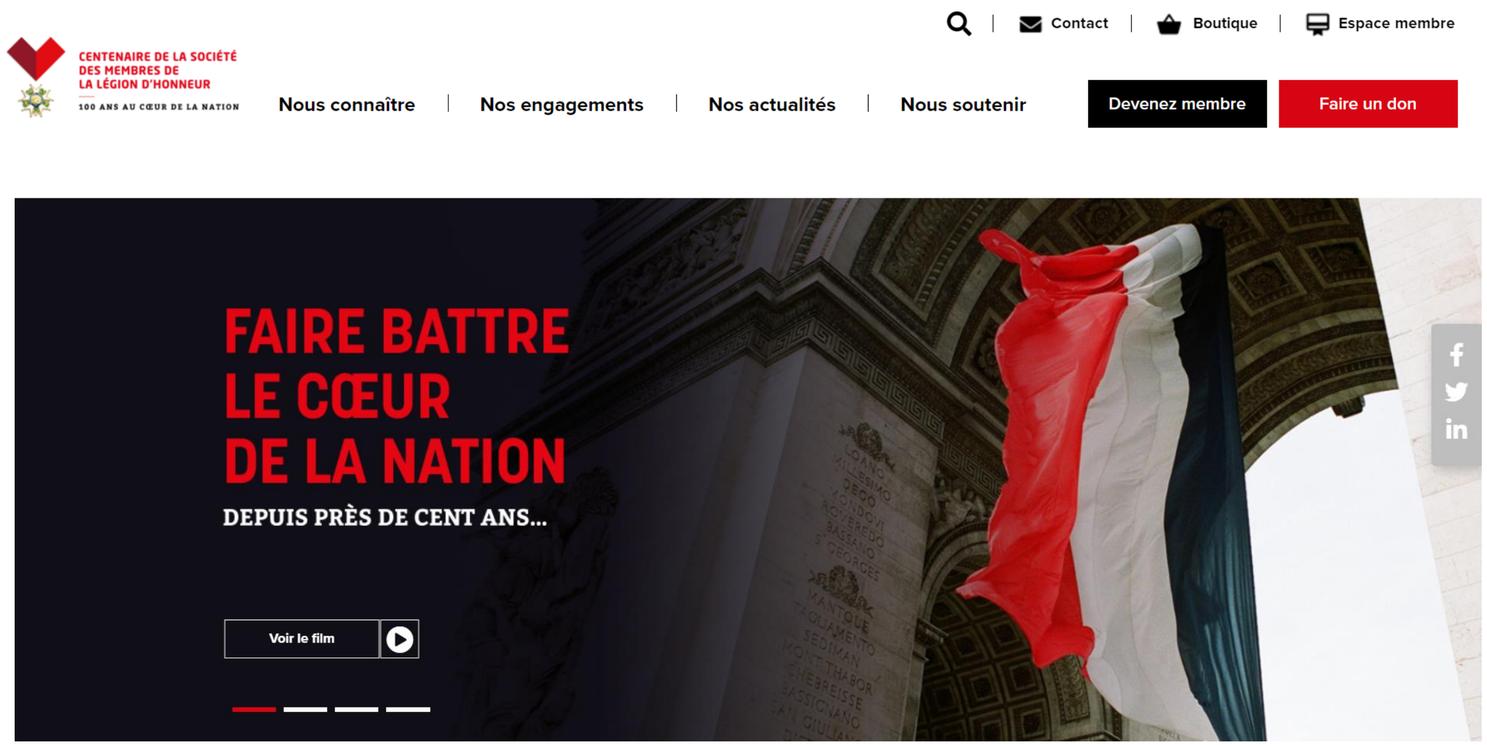

www.smlh.fr

OÙ RETROUVER LA SMLH ?

Les réseaux sociaux

La SMLH nationale et de nombreuses sections sont présentes sur les réseaux sociaux

On y retrouve le suivi des projets de terrain, des portraits de sociétaires et les grands temps de la SMLH

@SmlhNational

@SmlhNational

@SmlhNational

CENTENAIRE DE LA SOCIÉTÉ
DES MEMBRES DE
LA LÉGION D'HONNEUR

100 ANS AU CŒUR DE LA NATION

LA SECTION DES

HAUTS-DE-SEINE CENTRE

Nombre d'adhérents : 427

Site de la section :
hauts-de-seine-centre.smlh.fr

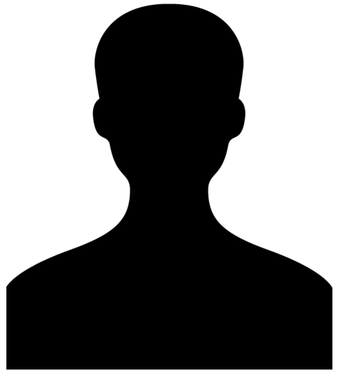

Le président
Jacques Favier

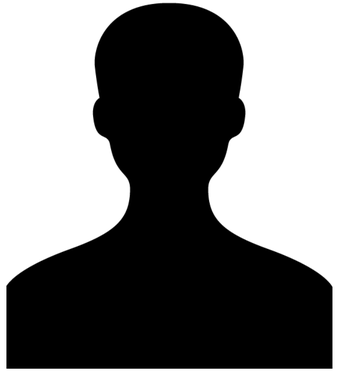

Le vice-président
Alain Fradin

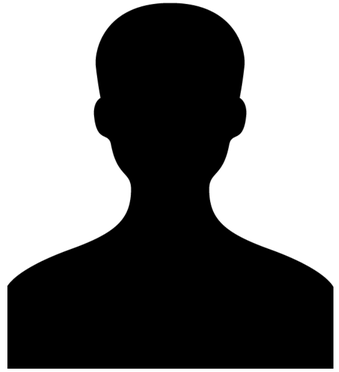

La secrétaire
Christiane Guillard

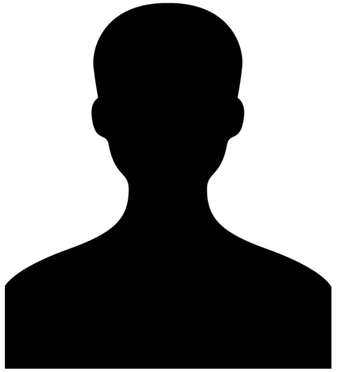

Le trésorier
Jacques Sonnet

CENTENAIRE DE LA SOCIÉTÉ
DES MEMBRES DE
LA LÉGION D'HONNEUR

100 ANS AU CŒUR DE LA NATION

LA SECTION DES HAUTS-DE-SEINE CENTRE

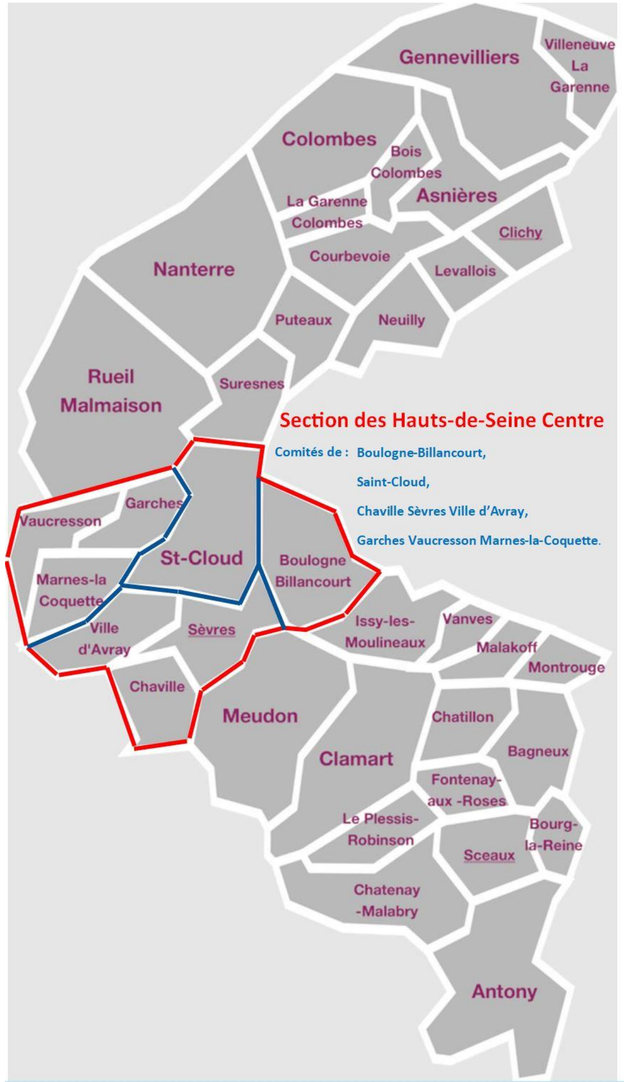

Le département des Hauts-de-Seine couvre la première couronne ouest de Paris. Compte tenu de sa densité de population, la SMLH a scindé le département en 5 sections :

- 9200 Neuilly, avec 4 comités,
- 9201 Hauts-de-Seine Nord, avec 8 comités,
- 9202 Hauts-de-Seine Centre, avec 4 comités,
- 9203 Hauts-de-Seine Sud-Est, avec 5 comités,
- 9204 Hauts-de-Seine Sud-Ouest, avec 4 comités.

Notre section des Hauts-de-Seine Centre est répartie entre les comités de :

- 920201 Boulogne-Billancourt,
- 920202 Chaville Sèvres Ville d'Avray,
- 920203 Garches Vaucresson Marnes-la-Coquette,
- 920204 Saint-Cloud.

CENTENAIRE DE LA SOCIÉTÉ
DES MEMBRES DE
LA LÉGION D'HONNEUR

100 ANS AU CŒUR DE LA NATION

LA SECTION DES HAUTS-DE-SEINE CENTRE EN QUELQUES CHIFFRES

mars-22 (source fichier SMLH)	Légionnaires	Associés	Etrangers	Adhérents	Population
920201 Boulogne-Billancourt	200	19		219	120 071
920202 Chaville Sèvres Ville d'Avray	65	5		70	55 480
920203 Garches Vaucresson Marnes-la-Coquette	43	3	2	48	28 367
920204 Saint-Cloud	83	7		90	29 923
9202 Section des Hauts-de-Seine Centre	**391**	**34**	**2**	**427**	**233 841**